STAS
picture hanging systems

STAS Zubehör für Multirail

STAS Zubehör für Multirail

Stellen Sie Ihr STAS Multirail-System Schritt für Schritt zusammen. In dieser Broschüre finden Sie eine Übersicht aller Schienensysteme, Leuchten, Spots, Adapter, Haken und Seile.

1. Schritt: Multirail auswählen 3

2. Schritt: Leuchte auswählen 4

- fixture “classic”
- fixture “sirius”
- fixture “signo”

3. Schritt: Spot auswählen 5

- led spot 3.5 W 27°
- led spot 3.5 W 95°
- powerled 4 W matt
- halogen spot 20 W clear
- halogen spot 20 W matt

4. Schritt: Adapter auswählen 6

5. Schritt: Haken und Seile auswählen 7

Montageanleitung für Leuchten von STAS 8

Montageanleitungen für unsere Schienensysteme:
http://product.stasgroup.com/de/dokumentation/Montageanleitung.html

Die STAS Multirail-Systeme sind Bilderschienen mit integrierten 12 V Spannungsleitern (Niedrigvoltstrom). So können Sie an jeder beliebigen Stelle in der Schiene eine Leuchte einklicken, um Ihre Wanddekorationen stilvoll auszuleuchten.

STAS bietet fünf Schienensyteme an:

Multirail für Wände:

STAS multirail
Die klassische, patentierte Schiene mit 12 V Beleuchtung.

STAS multirail crown
Die Multirail Crown befindet sich unsichtbar hinter einer Zierleiste oder Ornamentleiste Ihrer Wahl.

STAS multirail max
Die Multirail Max schließt durch ihren extra Flansch nahtlos an der Decke an.

Multirail für Decken:

STAS Multirail Flat
Die Multirail Flat kann nahezu unsichtbar unter Putz oder hinter einer flachen Zierleiste verarbeitet werden.

STAS U-Rail Multi
Die U-Rail Multi wird an der Deckenfuge Ihrer abgehangenden Decke befestigt.

SCHRITT 1: multirail auswählen

STAS multirail System

STAS multirail weiß
VH10200 200 cm
VH10300 300 cm

STAS multirail aluminium
H30200 200 cm
VH30300 300 cm

STAS multirail max System

STAS multirail max weiß
VC10420 200 cm
VC10430 300 cm

STAS multirail max aluminium
VC30420 200 cm
VC30430 300 cm

STAS multirail crown System

STAS multirail crown weiß
RC10420 200 cm
RC10430 300 cm

STAS multirail flat System

STAS multirail flat weiß
RC10520 200 cm
RC10530 300 cm
(4 Löcher pro m¹)

STAS u-rail multi system

STAS u-rail multi weiß
VP10200 200 cm
VP10300 300 cm
(8 Löcher pro m¹)

STAS u-rail multi aluminium
VP30200 200 cm
VP30300 300 cm
(8 Löcher pro m¹)

STAS u-rail multi schwarz
VP20200 200 cm
VP20300 300 cm
(8 Löcher pro m¹)

Montagezubehör für STAS multirail

VE10200	STAS multirail Endkappe weiß
VE30200	STAS multirail Endkappe aluminium
VD10400	STAS multirail Eckkappe weiß
VD30400	STAS multirail Eckkappe aluminium
RD40100	STAS Befestigungsclip (metall, 3 pro m¹)
RD40200	STAS Click Schienenverbinder
SR30100	STAS Schraube
SR50700	STAS Dübel
VF50200	STAS multirail Spannungsverbinder 12 V
VF50100	STAS multirail Spannungseckverbinder 12 V

Montagezubehör für STAS multirail max

VE10400	STAS multirail max Endkappe weiß
VE30400	STAS multirail max Endkappe aluminium
VD20500	STAS multirail max Eckkappe weiß
VD30500	STAS multirail max Eckkappe aluminium
RD40100	STAS Befestigungsclip (metall, 3 pro m¹)
RD40200	STAS Click Schienenverbinder
SR30100	STAS Schraube
SR50700	STAS Dübel
VF50200	STAS multirail Spannungsverbinder 12 V
VF50100	STAS multirail Spannungseckverbinder 12 V

Montagezubehör für STAS multirail crown

RD20500	STAS multirail crown Eckverbinder weiß
RD20400	STAS multirail crown Schienenverbinder
SJ10200	STAS multirail crown Schraube
SR50700	STAS Dübel
VF50200	STAS multirail Spannungsverbinder 12 V
VF50100	STAS multirail Spannungseckverbinder 12 V

Montagezubehör für STAS multirail flat

RD20500	STAS multirail flat Eckverbinder
RD20400	STAS multirail flat Schienenverbinder
SJ10200	STAS multirail flat Schraube
SR50700	STAS Dübel
VF50200	STAS multirail Spannungsverbinder 12 V
VF50100	STAS multirail Spannungseckverbinder 12 V

Montagezubehör für STAS u-rail multi

SP10100	STAS u-rail Schraube weiß
SP20100	STAS u-rail Schraube schwarz
SP30100	STAS u-rail Schraube aluminium
VF50200	STAS u-rail multi Spannungsverbinder 12 V
VF50100	STAS u-rail multi Spannungseckverbinder 12 V

Die Leuchten von STAS lassen sich ganz leicht in die STAS Multirail einklicken. Alle Leuchten passen in alle STAS Multirail-Schienensysteme.

Auswahlhilfe

- Je größer der Abstand zwischen Lampe und Wand, desto größer die auszuleuchtende Fläche. Wählen Sie also eine lange Leuchte für die Beleuchtung eines großen Objektes.
- Bei einer Deckenhöhe ab 270 cm empfehlen wir unsere 70 cm langen Leuchten.

Ausrichtung

Ausrichtung der Leuchte ist meistens nicht nötig. Einfach eine Lampe in die Leuchte stecken und fertig.
Alle Leuchten sind jedoch leicht beweglich, damit der Lichtstrahl bei Bedarf ein wenig ausgerichtet werden kann.

Garantie

Auf alle Leuchten gilt eine Garantie von 1 Jahr. Die gesetzliche Gewährleistungspflicht gilt uneingeschränkt.

2. SCHRITT: Leuchte auswählen

STAS multirail classic Leuchte

Länge: 50 cm und 70 cm
Farbe: weiß und chrom

STAS multirail classic Leuchte

VA10500	STAS Multirail Leuchte Classic weiß 50 cm
VA10700	STAS Multirail Leuchte Classic weiß 70 cm
VA30500	STAS Multirail Leuchte Classic chrom 50 cm
VA30700	STAS Multirail Leuchte Classic chrom 70 cm

STAS multirail signo Leuchte

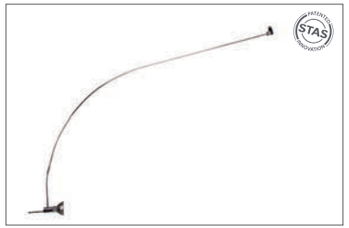

Länge: 70 cm
Farbe: chrom

STAS multirail signo Leuchte

VA30770	STAS Multirail Leuchte Signo chrom 70 cm

STAS multirail sirius Leuchte

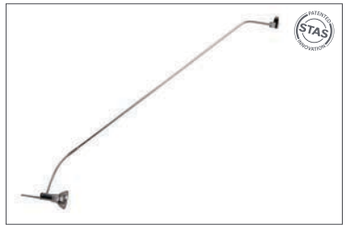

Länge: 40, 50 und 65 cm
Farbe: chrom

STAS multirail signo Leuchte

VA30365	STAS Multirail Leuchte Sirius chrom 40 cm
VA30465	STAS Multirail Leuchte Sirius chrom 50 cm
VA30665	STAS Multirail Leuchte Sirius chrom 65 cm

VA30500 classic 50 cm

VA30700 classic 70 cm

VA30770 signo 70 cm

VA30365 sirius 40 cm

VA30465 sirius 50 cm

VA30665 sirius 65 cm

Alle STAS Spots passen in alle Leuchten. Wählen Sie zum Beispiel nach Beleuchtungstechnik, Lichtstrahl oder Lichtfarbe.

LED oder Halogen?
LED-Beleuchtung ist energiesparend, hat eine lange Lebensdauer und erzeugt keine Infrarotstrahlung.

Halogenbeleuchtung erzeugt einen stärkeren Lichtstrom und eine wärmere Lichtfarbe. Der Nachteil von Halogen ist, dass es relativ viel Wärme abgibt. Diese kann auf die Dauer die Farben Ihrer Kunstwerke beeinflussen.

Mattes oder durchsichtiges Glas?
Eine durchsichtige Linse erzeugt einen straffen, relativ scharfen Lichtstrahl. Eine mattierte Linse erzeugt einen diffusen, weich gestreuten Lichtstrahl, der sich dadurch etwas breiter verteilt.

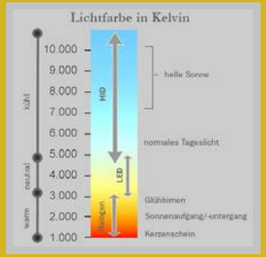

3. SCHRITT: spot auswählen

STAS LED spot 3,5 W / 27°

Mit einem schmalen Lichtstrahl, für kleine Gemälde geeignet.

	VL10200
Wattzahl	3,5 W
entspricht Wattzahl	20 W
Verbrauch max.	3,5 W
Lichtstrom	200 lm
Infrarotstrahlung	keine
Lichtfarbe	warmweiß
Farbtemperatur	2700 K
Lichtstrahl	normal – diffus
Lichtwinkel	27°
Gehäuse	MR11-GU4.0
Schlagempfindlichkeit	niedrig
Brenndauer	40.000
Energieklasse	A+

STAS LED spot 3,5 W / 95°

Mit einem breiten Lichtstrahl, der große Kunstwerke ausleuchten kann.

	VL10900
Wattzahl	3,5 W
entspricht Wattzahl	20 W
Verbrauch max.	3,5 W
Lichtstrom	200 lm
Infrarotstrahlung	keine
Lichtfarbe	warmweiß
Farbtemperatur	2700 K
Lichtstrahl	normal – diffus
Lichtwinkel	95°
Gehäuse	MR11-GU4.0
Schlagempfindlichkeit	niedrig
Brenndauer	40.000
Energieklasse	A+

STAS PowerLED 4 W matt

Mit geschlossenem Gehäuse, Rückseite ist nicht lichtdurchlässig.

	VL10700
Wattzahl	< 4 W
entspricht Wattzahl	20 W
Verbrauch max.	3,4 W
Lichtstrom	170 lm
Infrarotstrahlung	keine
Lichtfarbe	neutral weiß
Farbtemperatur	3000 K
Lichtstrahl	normal – diffus
Lichtwinkel	30°
Gehäuse	MR11-GU4.0
Schlagempfindlichkeit	niedrig
Brenndauer	20.000
Energieklasse	A+

STAS Halogen 20 W Kandolite klar

Mit doppelter Beschichtung auf der Reflektorseite, verhindert Streulicht auf der Decke.

	VL10304
Wattzahl	20 W
entspricht Wattzahl	20 W
Verbrauch max.	20 W
Lichtstrom	150 lm
Infrarotstrahlung	mittel
Lichtfarbe	warmweiß
Farbtemperatur	2700 K
Lichtstrahl	normal
Lichtwinkel	30°
Gehäuse	MR11-GU4.0
Schlagempfindlichkeit	niedrig
Brenndauer	3.000
Energieklasse	B

STAS Halogen 20 W Kandolite matt

Mit doppelter Beschichtung auf der Reflektorseite, verhindert Streulicht auf der Decke.

	VL10305
Wattzahl	20 W
entspricht Wattzahl	20 W
Verbrauch max.	20 W
Lichtstrom	150 lm
Infrarotstrahlung	mittel
Lichtfarbe	warmweiß
Farbtemperatur	2700 K
Lichtstrahl	normal
Lichtwinkel	30°
Gehäuse	MR11-GU4.0
Schlagempfindlichkeit	niedrig
Brenndauer	3.000
Energieklasse	B

STAS bietet 3 verschiedene Adapters an.

Die Wahl des Adapters hängt von drei Faktoren ab:

1. dem gewünschten Beleuchtungssytem (LED oder Halogen)

2. der gewünschten Anzahl Spots

3. der gewünschten Schienenlänge

Mehrere Adapters benutzen
Sollten Sie die angegebenen Längen oder Lampenzahl überschreiten wollen, dann benötigen Sie mehrere Adapter.

VORSICHT:
Stellen Sie hierzu unabhängige Stromkreise her! Adapter dürfen nie direkt oder indirekt miteinander verbunden werden. Verbinden Sie also AUF KEINEN FALL zwei Schienen miteinander, die an verschiedene Adapter angeschlossen sind. Man kann nur Schienen miteinander verbinden, die einen Adapter teilen.

Beleuchtung dimmen
Die heutige Generation STAS Adapter ist noch nicht dimmbar. Wir raten Ihnen dringend davon ab, selbst einen Schalter oder Dimmer an das System anzuschließen. In diesem Fall entfällt jedwede Garantie.

4. SCHRITT: Adapter auswählen

Adapter 18 W

Adapter 60 W

Adapter 96 W

Maximale Anzahl einsetzbarer Spots

		Led 3.5 W	Led 4 W	Halogen
VT20500	Adapter 18 W	4	3	-
VT20400	Adapter 60 W	15	12	3
VT20300	Adapter 96 W	25	20	4
	Maximale Länge mit einem Adapter (in m)	16	16	8

Produktinformation

STAS adapters			
	VT20500 STAS multirail adapter 18W	VT20400 STAS multirail adapter 60W	VT20300 STAS multirail adapter 96W
Eingangsspannung	AC100-240 V ~ 50/60 Hz 0.7 A	AC100-240 V ~ 50/60 Hz 1.6 A	AC100-240 V ~ 50/60 Hz 2 A
Ausgangsspannung	DC 12 V == 1.5 A	DC 12 V == 5 A	DC 12 V == 8 A
Ampere	1.5 A	5 A	8 A
Größe (l x h x b)	75 x 86 x 36 mm	110 x 32 x 62 mm	149 x 38 x 65 mm
Gewicht	180 g	415 g	600 g
Stromnetz Kabel	Input plug (EU) Kabel 3 m	Input cable (EU) 1.2 m Kabel 3 m	Input cable (EU) 1.5 m Kabel 3 m
Qualitätssicherung	CE | GS TÜV | WEEE	UL CE | GS TÜV | WEEE | ROHS	UL CE | GS TÜV | WEEE

5. SCHRITT: Haken und Seile auswählen

STAS smartspring mit STAS Cobra + Perlonseil

STAS zipper mit STAS Cobra + Perlonseil

STAS zipper mit STAS Cobra + Stahlseil

STAS zipper mit STAS Cobra + Stahlseil (schwarz oder weiß)

STAS zipper Pro

Bitte beachten Sie: Der STAS Zipper Pro kann auf die gleiche Art wie der STAS Zipper benutzt werden.

Der allerletzte Schritt ist das Aufhängen Ihrer Wanddekoration. Dafür benötigen Sie Haken und Seile.

Achten Sie bei der Auswahl von Haken und Seilen auf 2 Dinge:

1. welches Gewicht Sie aufhängen möchten

2. welcher Look Ihnen am besten gefällt

Sie können aus einer der nebenstehenden vier Kombinationen wählen:

5. SCHRITT: Montageanleitung für Leuchten von STAS

STAS classic Leuchte

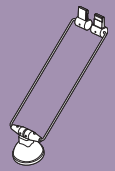

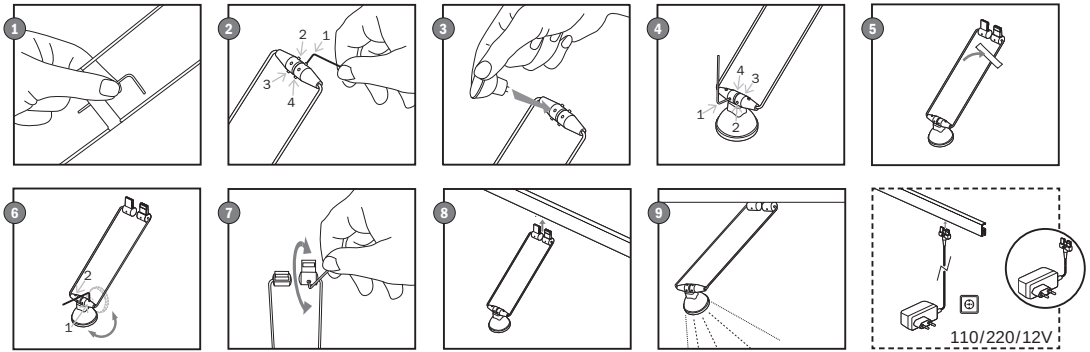

STAS signo + sirius Leuchte

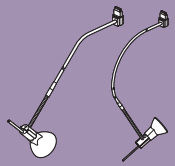

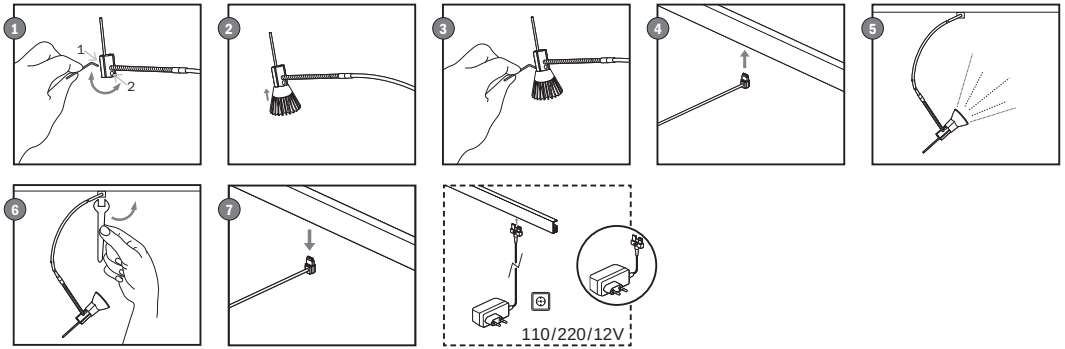

: www.stasgroup.com + YouTube

Montageanleitungen für unsere Schienensysteme:
http://product.stasgroup.com/de/dokumentation/Montageanleitung.html